

SAINT-OUEN-SUR-SEINE

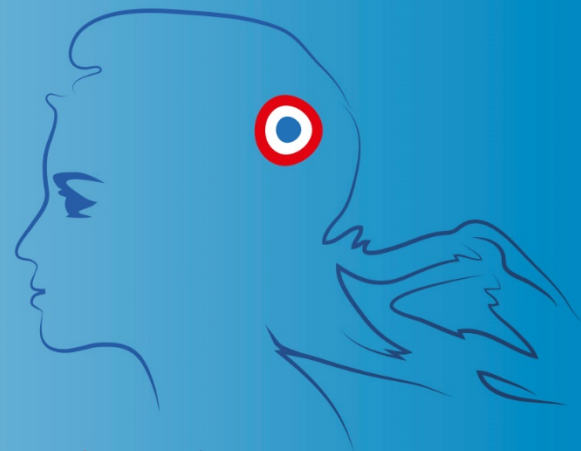

ÉLECTIONS RÉGIONALES ET DÉPARTEMENTALES

20 JUIN 27 JUIN



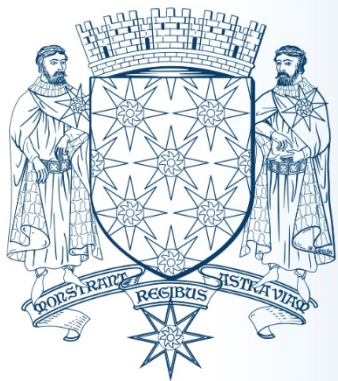

SAINT-OUEN-SUR-SEINE



ÉLECTIONS RÉGIONALES

20 JUIN 27 JUIN

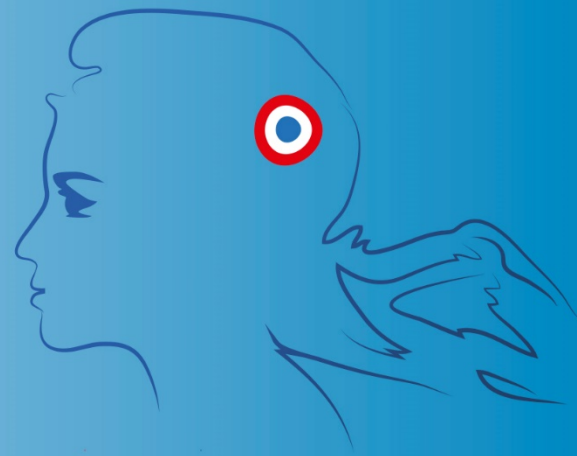

Régionales – Résultats du 20 juin 2021

Nombre d'inscrits :	25160	Bulletins nuls :	58
Nombre d'émargements :	7639	Bulletins blancs :	125
Nombre d'enveloppes :	7639	Nombre de procurations :	341

Nombre de suffrages exprimés : 7456

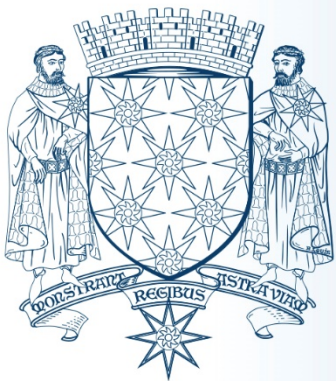

SAINT-OUEN-SUR-SEINE



ÉLECTIONS RÉGIONALES

20 JUIN 27 JUIN



Liste	Nom de la LISTE	Suffrages Exprimés	% Exprimés
1	Le choix de la Sécurité – Jordan BARDELLA	500	6,71
2	Agir pour ne plus subir – Eric BERLINGEN	150	2,01
3	Ecologie évidemment – Julien BAYOU	1174	15,75
4	Ile de France en commun – Audrey PULVAR	1094	14,67
5	Oser l'écologie – Victor PAILHAC	175	2,35
6	Ile de France rassemblée – Valérie PECRESSE	2044	27,41



SAINT-OUEN-SUR-SEINE



ÉLECTIONS RÉGIONALES

20 JUIN 27 JUIN

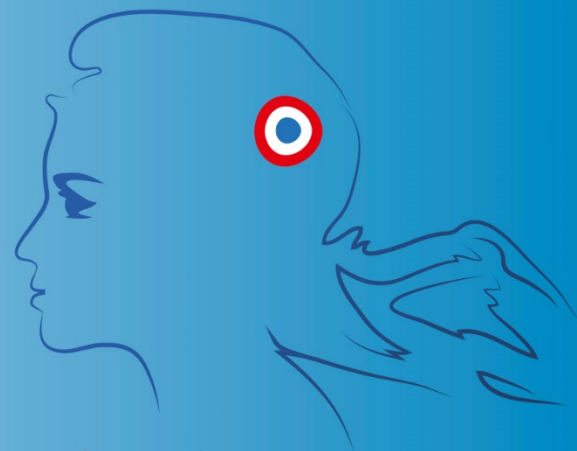

Liste	Nom de la LISTE	Suffrages Exprimés	% Exprimés
7	Ile de France, Ile d'Europe – Fabiola CONTI	19	0,25
8	France Démocratie Directe – Lionel BROT	33	0,44
9	Envie d'Ile de France – Laurent SAINT-MARTIN	415	5,57
10	Lutte ouvrière, faire entendre le camp des travailleurs – Nathalie ARTAUD	223	2,99
11	Pouvoir vivre en Ile de France – Clémentine AUTIN	1629	21,85

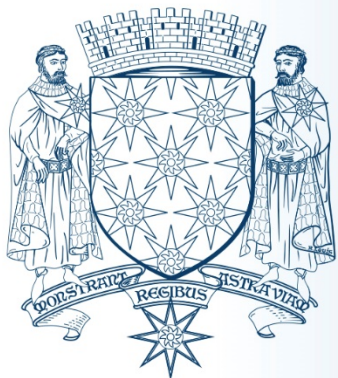

SAINT-OUEN-SUR-SEINE



ÉLECTIONS DÉPARTEMENTALES

20 JUIN 27 JUIN

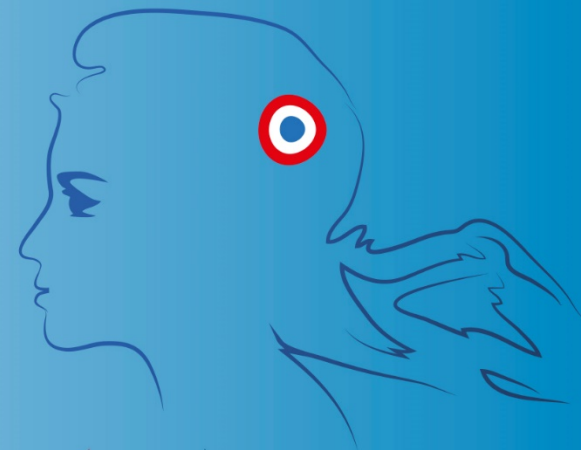

Départementales – Résultats du 20 juin 2021

Nombre d'inscrits :	25160	Bulletins nuls :	125
Nombre d'émargements :	7680	Bulletins blancs :	195
Nombre d'enveloppes :	7682	Nombre de procurations :	330

Nombre de suffrages exprimés : 7362



SAINT-OUEN-SUR-SEINE



ÉLECTIONS DÉPARTEMENTALES

20 JUIN 27 JUIN



Liste	Nom de la LISTE	Suffrages Exprimés	% Exprimés
1	M. DELANNOY William et Mme VENTURINI Marina	1538	20,89
2	M. SEIBER Christian et Mme BOULAIN Cendrine	469	6,37
3	Mme KHIN ZIN MINN Solène et M. ABID Mohamed-Jamil	165	2,24
4	M. BOUAMRANE Karim et Mme LECROQ Emilie	4982	67,67
5	M. AUTHIER Marc-Antoine et Mme LEFORESTIER Thyphaine	208	2,83